



Fondazione  
**Don Mario Operti**

**FONDO  
SO.RRISO -  
LA  
SOLIDARIETÀ  
CHE RIAVVICINA  
E SOSTIENE**

Torino, 1 giugno 2020

# CHI SIAMO

**La Fondazione don Mario Operti ONLUS ha sempre operato, oltreché nelle aree del Lavoro e della Casa, anche in quella dell'accompagnamento al Credito attraverso lo strumento del Microcredito e del Prestito Sociale (es. Prestito della Speranza)**



# REFERENZE DELLA FMO

## NEL CAMPO DEL MICROCREDITO

—

La Fondazione Don Mario Operti opera nel settore del microcredito da gennaio 2004, anno della costituzione della Fondazione stessa. Ha iniziato con il microcredito rivolto alla nascita/consolidamento delle imprese, che fino ad oggi sono state 560 per un importo finanziato pari a 7.500.000 euro, con un tasso di restituzione dell'85%.

Dal 2009 al 2018 ha gestito per Caritas diocesana il Prestito della Speranza, rivolto a persone/famiglie in difficoltà economica, in particolare sono stati aiutati 470 nuclei per un importo di 2.000.000 euro, con un tasso di restituzione dell'80%.

La Fondazione Operti è socia fondatrice della Rete Italiana di Microfinanza, di cui è al secondo mandato della vicepresidenza, che ha come scopo la lotta all'esclusione sociale, all'esclusione finanziaria, e a livello politico e di opinione pubblica, è impegnata a dare maggiore visibilità politica, economica e sociale ai temi dell'inclusione finanziaria, del microcredito e della microfinanza nel nostro paese.

La Fondazione è impegnata a livello europeo come socia della Rete Europea di Microfinanza.







# PERCHÉ QUESTO TIPO D'INTERVENTO?

---

La crisi socio-economica (di liquidità e credito di molte famiglie e imprese) derivante dalla pandemia da Corona Virus rischia di generare un circolo vizioso di povertà personale ed economica. Per questi motivi la Chiesa di Torino e quella di Susa desiderano far partire un Prestito Sociale reso possibile dalla garanzia offerta dal FONDO- SORRISO

# LA FINALITÀ



Le Diocesi di Torino e quella di Susa con il loro Arcivescovo sono al fianco delle Comunità locali, delle sofferenze e difficoltà di larga parte della popolazione e intendono integrare con una apposita iniziativa il grande sforzo che le Istituzioni e molte altre Organizzazioni stanno producendo per mantenere alta la speranza e sostenere la ripresa dopo l'emergenza.

La proposta è la costituzione di un Fondo di Solidarietà che possa far convergere le iniziative di solidarietà personali e comunitarie attorno a concrete iniziative di sostegno alle situazioni di difficoltà economica e lavorativa che si stanno manifestando, favorendo la ripresa delle attività in situazioni di dignità e autonomia.



## LE FUNZIONI DEL FONDO



### **FORNIRE GARANZIA**

alla banca per dare credito a soggetti non bancabili che hanno bisogno di un piccolo sussidio di liquidità



### **PAGARE LE SPESE**

di gestione per garantire il pre-ammortamento e per non far pagare il tasso d'interesse ai beneficiari





# PERCHÈ IL MICROCREDITO SOCIALE?



il fondo di garanzia  
garantirà in futuro, grazie  
alla logica della  
restituzione, la possibilità  
per altri soggetti di  
accedere a questa misura  
che potrà essere  
aggiornata e  
implementata  
ulteriormente da altre  
iniziative  
(accompagnamento al  
lavoro, creazione di  
micro-impresa, etc)



# I NOSTRI FINANZIATORI

**Le risorse da cui è composto Fondo Sorriso**



## RISORSE PROPRIE

Il Fondo è stato inizialmente costituito da:

- ARCIDIOCESI DI TORINO (fondi straordinari 8x1.000)
- FONDAZIONE DON MARIO OPERTI
- DIOCESI DI SUSA (attraverso la Caritas diocesana)

## ENTI LOCALI

Diverse amministrazioni pubbliche dell'area metropolitana di Torino stanno partecipando:

- COMUNE DI SETTIMO T.SE
- COMUNE DI NICHELINO

## IMPRESE PRIVATE

Stanno partecipando all'iniziativa:

- Imprenditore anonimo
- ALSTOM FOUNDATION
- NOVA COOP

## PICCOLI DONATORI PRIVATI

siamo stati raggiunti da circa venti piccole donazioni di cittadini privati





## CON IL SOSTEGNO DI UNICREDIT

L'istituto erogatore del prestito (in forza di una convenzione stipulata con FMO), garantirà un effetto leva 2 a tutti le donazioni depositate nel fondo ed emetterà i prestiti ai richiedenti .

Inoltre UNICREDIT ha deciso di sostenere, con una sua quota, lo stesso fondo di garanzia



BANK



**QUANTE  
SITUAZIONI  
POSSIAMO  
SOSTENERE?**

**CIRCA 3000  
SITUAZIONI**

**che si possono immediatamente sostenere  
con le risorse iniziali**



# POSSIBILI BENEFICIARI

Il Fondo sarà indirizzato al sostegno economico alle persone e famiglie a rischio di impoverimento per la situazione venutasi a creare a seguito della pandemia, e in modo particolare alle categorie più esposte alle difficoltà occupazionali



## FAMIGLIE DI LAVORATORI

delle aziende in crisi



## PERSONE E FAMIGLIE DI MICRO IMPRENDITORI, LAVORATORI AUTONOMI O PARTITE IVA

che hanno perso la loro fonte di reddito a causa del blocco generalizzato delle attività e non possono usufruire delle provvidenze previste dalle Istituzioni

## con due attenzioni

....in condizioni di non bancabilità,  
ma non segnalati al CRIF



**3.000€**

**5.000€**

**esclusivamente, previa  
valutazione, per coloro che  
hanno delle attività e il cui  
prestito serve per aiutarle nella  
ripartenza e riapertura**



# CARATTERISTICHE DEL PRESTITO

## Piano di ammortamento

si potrà restituire il prestito in 60 mesi a partire dal 7° mese da cui è stato erogato il prestito

## Tasso interesse

Nessun tasso di interesse per i beneficiari. Il tasso di interesse del 2% sarà ripagato dai fondi della fondazione

## Diversi tagli personalizzabili

Si possono concedere prestiti fino a 3.000€, con tagli da 1.000€ ciascuno

## Restituzione

Restituzione in rate fisse mensili

## LE ATTIVITÀ DELLA FONDAZIONE IN MERITO AL FONDO



### ACCOMPAGNAMENTO

nell'istruttoria di richiesta di credito  
attraverso l'opera di operatori e  
volontari della Fondazione

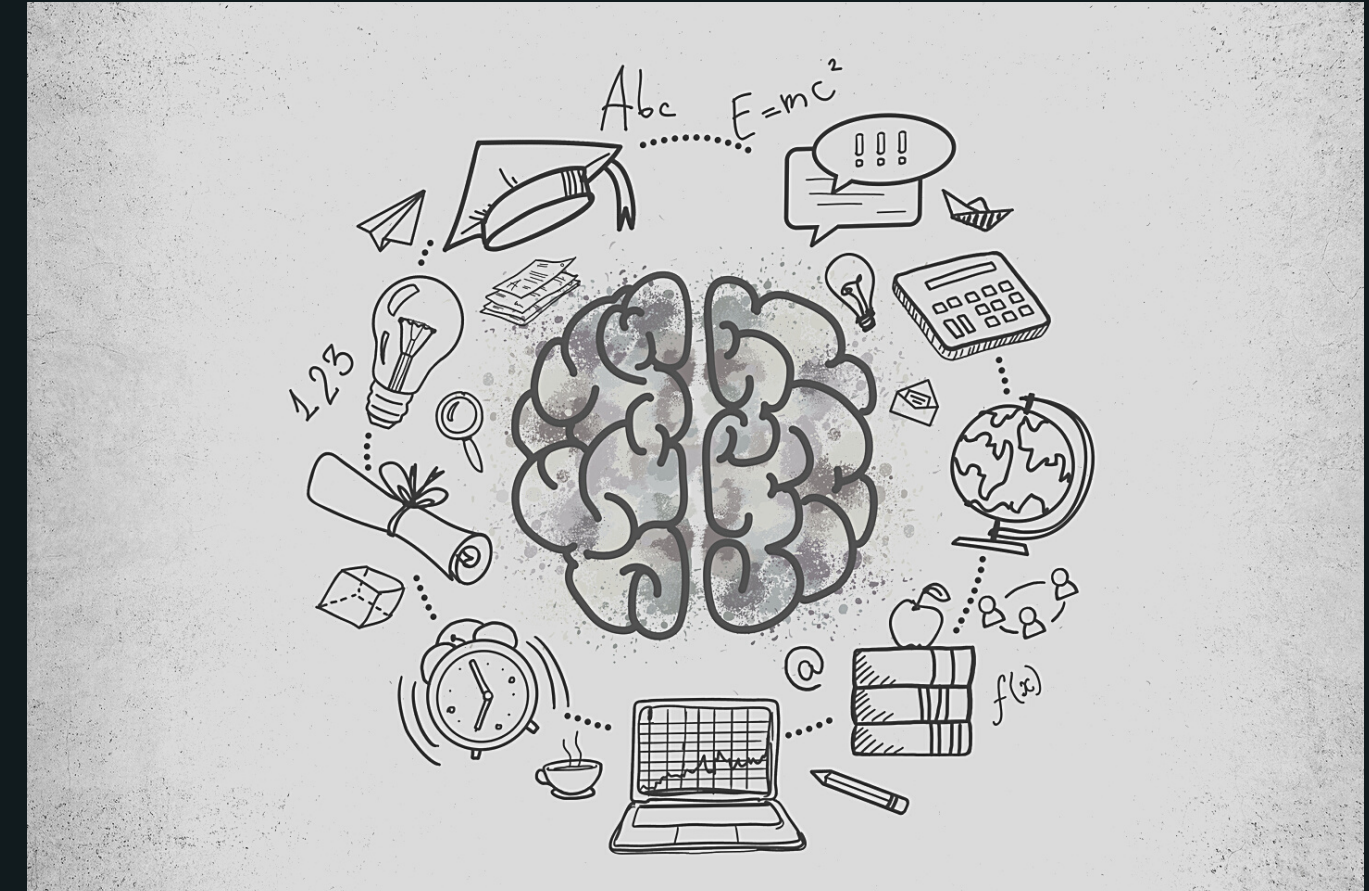

### EDUCAZIONE E CONSULENZA FINANZIARIA

durante tutto il percorso di restituzione





## ALCUNE PRECISAZIONI



### MISURA INTEGRATIVA E NON SOSTITUIVA

sia rispetto ad altre misure pubbliche (CIG, bonus P.IVA, decreto liquidità), sia rispetto ad altre iniziative ecclesiali e del privato sociale

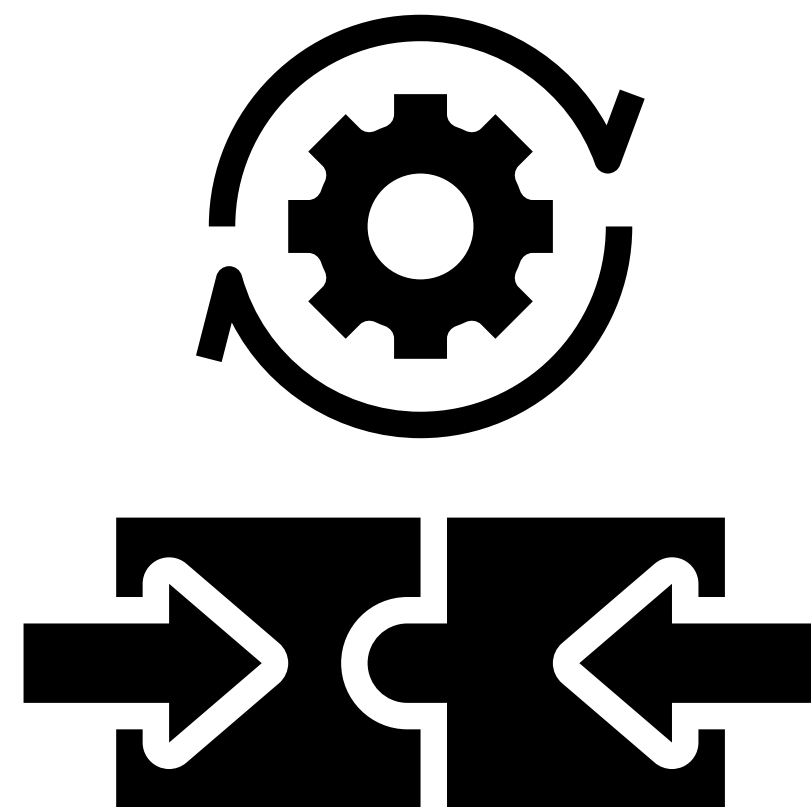

### NOI SIAMO GARANTI E NON PRESTATORI!

Non è la Fondazione che presta i soldi, ma un istituto di credito (*secondo le attuali disposizioni di legge, D.lgs. 1/9/1993 nr. 385 - Art.111 del T.U.B. 17/10/2012*).

Ricordiamoci che è sempre possibile il rifiuto del prestito da parte della banca in base a proprie autonome valutazioni

# ALTRE ATTIVITÀ

Fondazione  
**Don Mario Operti**



**CHE POSSONO ESSERE SVOLTE INSIEME AL  
PRESTITO SOCIALE PER FAVORIRE  
AUTONOMIA E INCLUSIONE SOCIALE**

## LAVORO

attivazione di percorsi di  
accompagnamento all'inserimento  
lavorativo

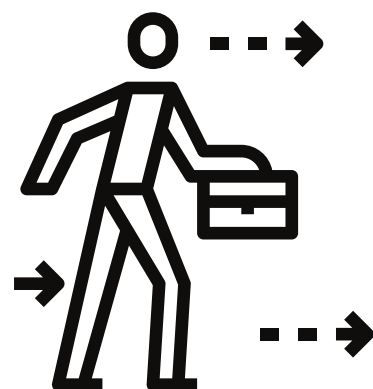

## MICROCREDITO IMPRESA

per attivare percorsi di creazione di un  
progetto d'impresa attraverso gli strumenti  
operativi della Fondazione stessa.



## CASA

Accompagnamento all'autonomia  
abitativa attraverso un sostegno alla  
ricerca e alla gestione in autonomia  
della casa





# COME AIUTARCI

Fondazione  
**Don Mario Operti**

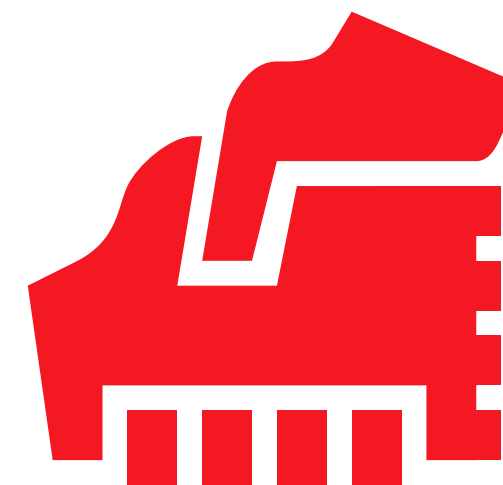

Per coloro che volessero contribuire alla costruzione del Fondo si possono effettuare donazioni mediante due possibilità:



bonifico bancario intestato a

**FONDAZIONE DON MARIO OPERTI ONLUS**

**CAUSALE Fondo So.rri.so**

**IBAN: IT 89 X 02008 01102 000102121821**



tramite Satispay, cliccando sul  
pulsante qui sotto



Dona con **satispay**



## IL COMITATO DEI DONATORI

Coloro che doneranno una cifra pari o superiore ai 20.000€ faranno parte del comitato dei donatori, il cui compito è *monitorare* in itinere l'esperienza, *verificare* l'efficacia dell'iniziativa secondo criteri di trasparenza e *proporre* destinazioni prioritarie



# PER INFORMARSI E PRENDERE APPUNTAMENTO

RIVOLGERSI ALLA FONDAZIONE DON MARIO  
OPERTI NELLE SEGUENTI MODALITÀ



**indirizzo mail**

[diecitalenti@fondazioneoperti.it](mailto:diecitalenti@fondazioneoperti.it)

**Sede**

Torino, Via Cottolengo 22  
(colloquio previo  
appuntamento)

**numero di telefono**

011.56.36.930

